KIRCHE SCHAFISHEIM, KIRCHGEMEINDE STAUFBERG

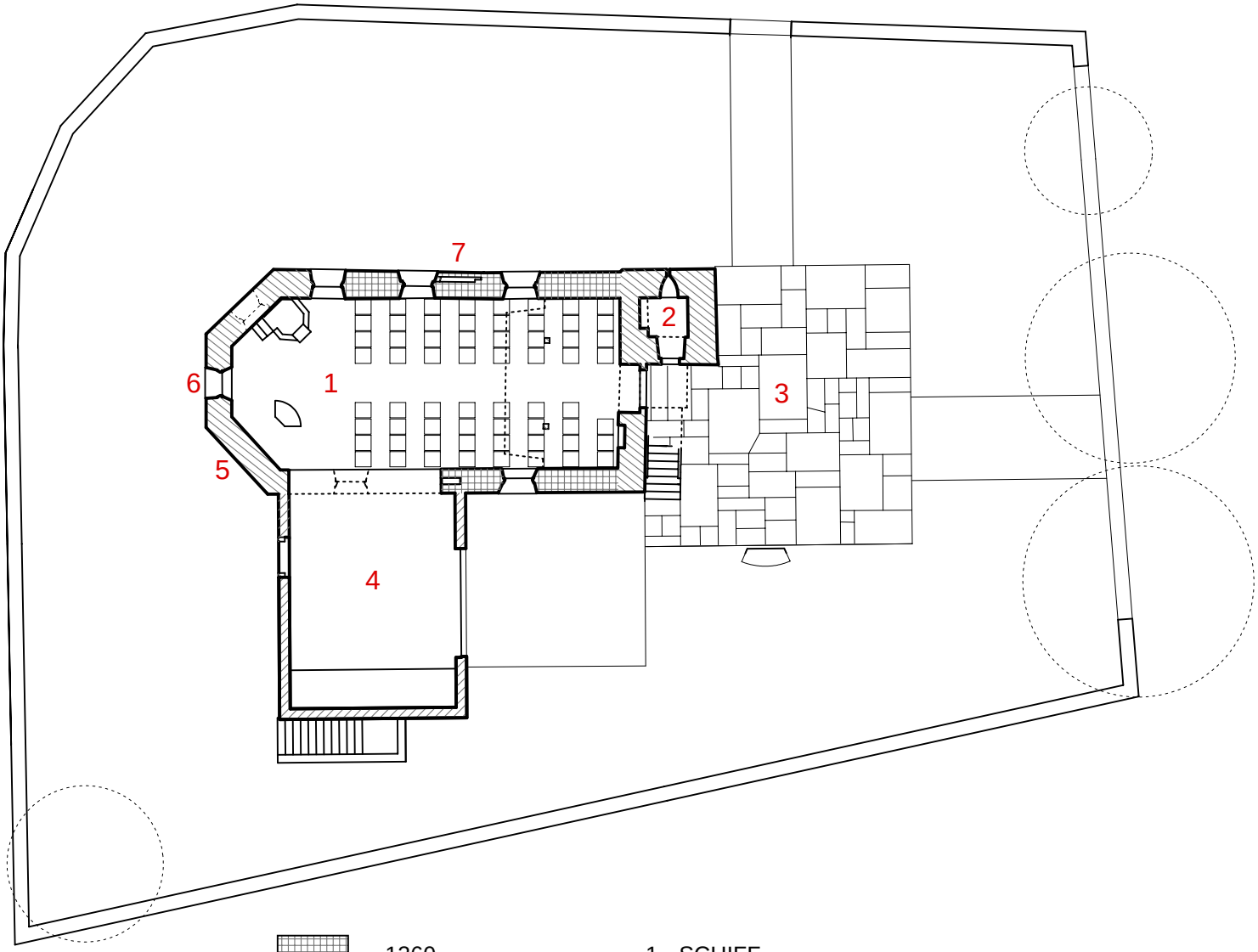

1360	
1498	
1957	
2006	

1 SCHIFF
2 TURM
3 KIRCHENPLATZ
4 MEHRZWECKRAUM
5 GRABPLATTE DER FAMILIE BRÜTEL
6 GLASKUNST VON MONIKA KAGERMEIER
7 FRÜHERER HAUPTEINGANG

N

DIE RENOVATION 2006 WURDE VON DER EINWOHNERGEMEINDE SCHAFISHEIM GROSSZÜGIG UNTERSTÜTZT.